ワタナベグループ

私たちが目指しているのは、「飲・食」のトータルプランナーです。



冷凍機・空調機器・資材総合商社

渡辺食品機械株式会社

本　　社　札幌市中央区南1条東4丁目7番地　TEL(011)231-7811
東京支店　東京都墨田区石原1-12-7村上ビル1F　TEL(03)5619-1600

冷凍・冷蔵・空調設備設計・施工

ワタナベ冷機株式会社

本　　社　札幌市北区新川西2条1丁目1番10号　TEL(011)766-5451





業務用厨房機器・販売・設計・施工

株式会社厨房ファクトリー

本　　社　札幌市中央区南1条東4丁目7番地　（渡辺食品機械本社ビル）
八　軒　店　札幌市西区八軒10条西11丁目1番41号　TEL(011)633-3611

業務用酒類食品卸販売

ワタショウ株式会社

本　　社　札幌市中央区南4条東4丁目1番地　TEL(011)222-4700
物流センター　札幌市中央区南3条東5丁目1番地　TEL(011)222-8800
旭川支店　旭川市新星町5丁目4番7号　TEL(0166)26-5959
小樽支店　小樽市稲穂1丁目1番1号　TEL(0134)21-6500





業務用食肉加工製造・氷製造販売

ワタショウフーズ株式会社

本　　社　札幌市中央区南4条東5丁目1番地　TEL(011)272-2983
本社工場　札幌市中央区南4条東5丁目1番地　TEL(011)272-2983
白石工場　札幌市白石区北郷2条7丁目5番1号　TEL(011)872-2983

業務用酒類・食品・氷販売

マルショウ株式会社

本　　社　札幌市中央区南3条東5丁目1番地　TEL(011)222-0347





総合不動産業

ナベビル株式会社

本　　社　札幌市中央区南4条東4丁目1番地　TEL(011)222-0777
ホームメイトFC 札幌真駒内店　札幌市南区真駒内本町5丁目1-8 第5ナベビル2F　TEL(011)581-0777



TOWN ENTERTAINMENT MAGAZINE

SUSUKINO BIBLE

www.lc-group.net

#83

AUTUMN 2026

TAKE FREE

LC五稜郭ホテル

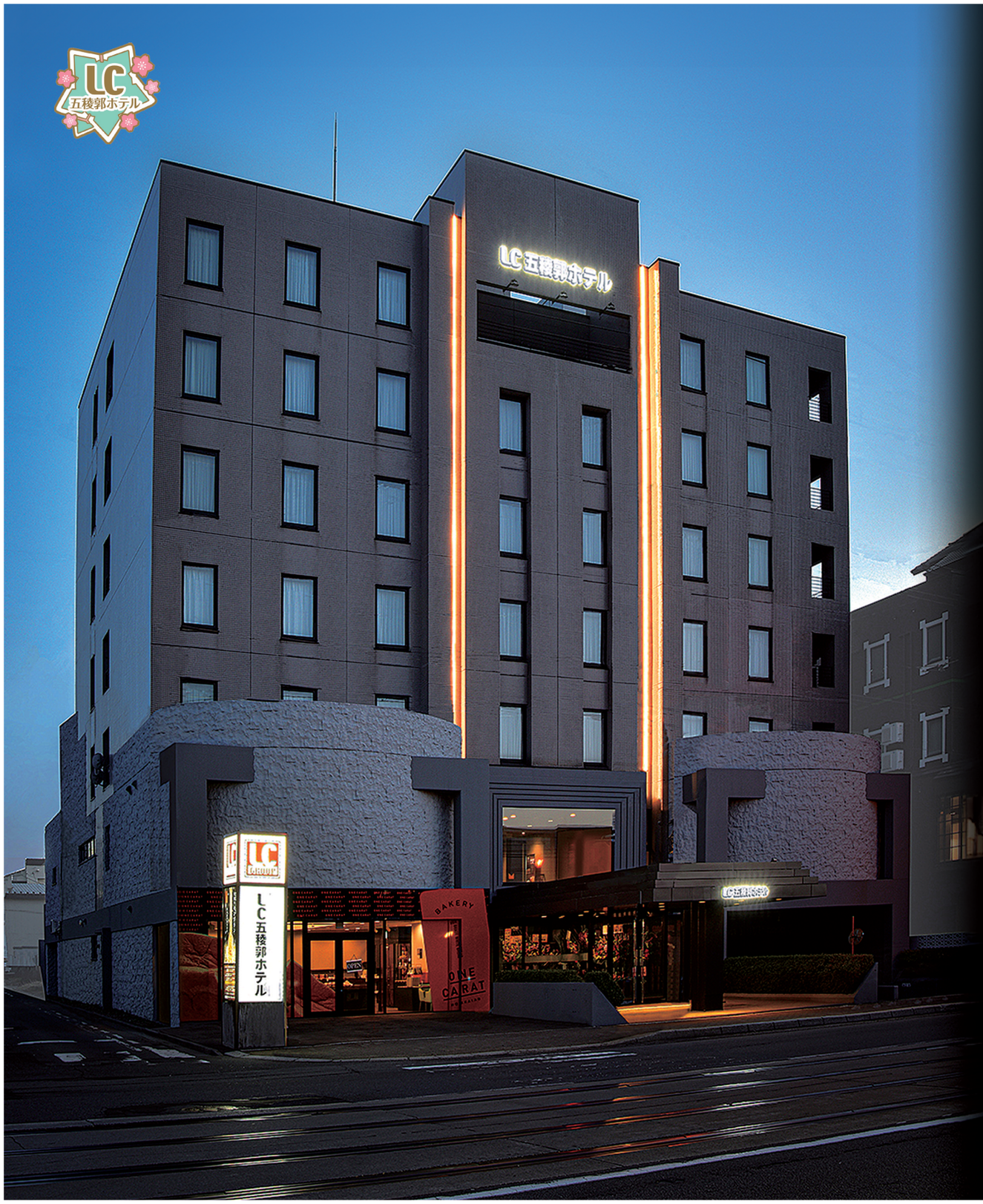













BAKERY ONE CARATとは

高級素材を使うだけでは美味しいパンはできません。北海道の美味しい素材を基に、組合せバランスを重視し、手間暇を惜しまず、常に生地状態を見ながら、最適なタイミングとそれぞれのパンの特徴を活かす製法を行い、香り、見た目、触感、味すべてに美味しさを追求したパンの開発と提供を行うお店です。

1ctの特徴

今迄にない、「柔らかさとくちどけの良さ」を求めて開発を進めました。高加水を可能にするために、道産小麦「ゆめちから」を使用し、しっとりさを求め、根釧生クリーム、フレッシュバター、自家製ヨーグルト種等の乳製品を小麦粉に対して52%も使用する超リッチな配合。食パンとしてギリギリ形が維持できる柔らかな食パンとなりました。

贈答品、自分へのご褒美に。



食パン1ct(ワンカラット) ¥1,160(税込)
今までにない食感と口溶けの良さを求めて作られた超高級食パンです。

食パンLight(ライト) ¥820(税込)
1ctよりスライスしやすく、トーストにして食べても美味しいのですが、サンドイッチにするのもおすすめです。

葡萄酵母の山型食パン ¥620(税込)
金・土・日・祝日限定販売。皮は薄く、中はふんわりもっちりとしており、トーストに最適の食パンです。

食べ比べセット オススメ! ¥2,360(税込)
看板商品の『1ct』、『Light』『葡萄酵母の山型食パン』をセットにしました。味の違いを食べ比べてみてください。

函館空港でも販売してます。
ご自宅にワンカラット配達します!

ECサイト

ベーカリー・ワンカラット 函館五稜郭店
住　所｜函館市本町29番26号 LC五稜郭ホテル1F
定休日｜火曜日
営業時間｜8:00~16:00
駐車場｜有り
お問い合わせ｜TEL 0138-83-6845

BAKERY ONE CARAT HOKKAIDO

TOWN ENTERTAINMENT MAGAZINE

SUSUKINO BIBLE

#83
SUMMER 2026

2026年9月11日発行(隔月第2金曜日発行)

『SUSUKINO BIBLE(ススキノバイブル)』は、すすきのエリアの「食べる」「飲む」「遊ぶ」をキーワードとしたタウン・エンタテインメント・マガジンです。札幌市内のホテルやガソリンスタンド、飲食店のほか、LCビルのエントランスでも無料配布しています。

CONTENTS

04 すすきのエリアマップ
06 看板娘に恋してる!
12 HAPYY PEOPLE
16 名店グルメ
20 スナック入門
24 『SUSUKINO BIBLE』特別プラン
46 うちのこお悩み相談室



すすきの非公認キャラクター
PENPEN

『LC GROUP(エルシー・グループ)』とは、札幌に20棟、函館に11棟、旭川に5棟のビル、ホテル、マンションを所有する※、すすきのが拠点の不動産(貸ビル業)会社です。
※2026年9月現在

※本誌に掲載されている情報は、2026年9月現在のものです。※本誌掲載の記事や写真、イラストなどの無断転載を固く禁じます。

オフィシャルサイト　オフィシャルサイト
www.susukino-bible.com

オフィシャルインスタグラム
@LCTENANT_8
インスタ限定のお得なキャンペーンあり!
『LC GROUP』のテナント情報を配信中!
空室情報がリアルタイムで把握できる!

【発行】
株式会社リンクル テナント事業部
住所:札幌市中央区南6条西6丁目
LC八番館4F
TEL:0120-044-087
URL:www.lc-group.net

【広告・設置などのお問い合わせ】
株式会社リンクル テナント事業部
TEL:0120-044-087
URL:www.lc-group.net

SUSUKINO AREA MAP

特別プラン掲載店

1. 北の幸 らうす (P24)
2. 鮮魚旬菜・炭火焼き居酒屋 寄さ来い (P25)
3. 博多かわ屋 すすきの店 (P26)
4. 焼肉 みなほっ (P27)
5. 活魚 海鮮 炉ばた いそ舟 (P28)
6. やきとり奥義 (P28)
7. スナック IROKOI (P29)
8. 煌-KIRA- (P30)
9. 昭和スナック Cherry's (P30)
10. セレネ (P31)
11. Cesario (P31)
12. Kalmiya (P32)
13. LOUNGE PUB elf (P32)
14. REAL TIME (P33)
15. ZeRoPhIIIA (P34)
16. Queens Bar Rey (P35)
17. 海ノ空-KANOA (P35)
18. にゅ〜かまっく (P36)
19. Believe×Believe 札幌店 (P36)
20. BANANA BAR (P37)
21. 七番館のマリー (P37)
22. パピコ (P38)
23. Black rutile (P38)
24. 안녕〜アンニョン〜 (P39)
25. BAR CIRCUS CIRCUS (P39)
26. RAFU (P40)
27. BAR TAKE2 (P40)
28. Fantasista (P41)
29. 文昌堂 (P41)
30. Amusement Live Bar REAL BEAT NEO (P42)
31. Amusement Bar JPS (P43)

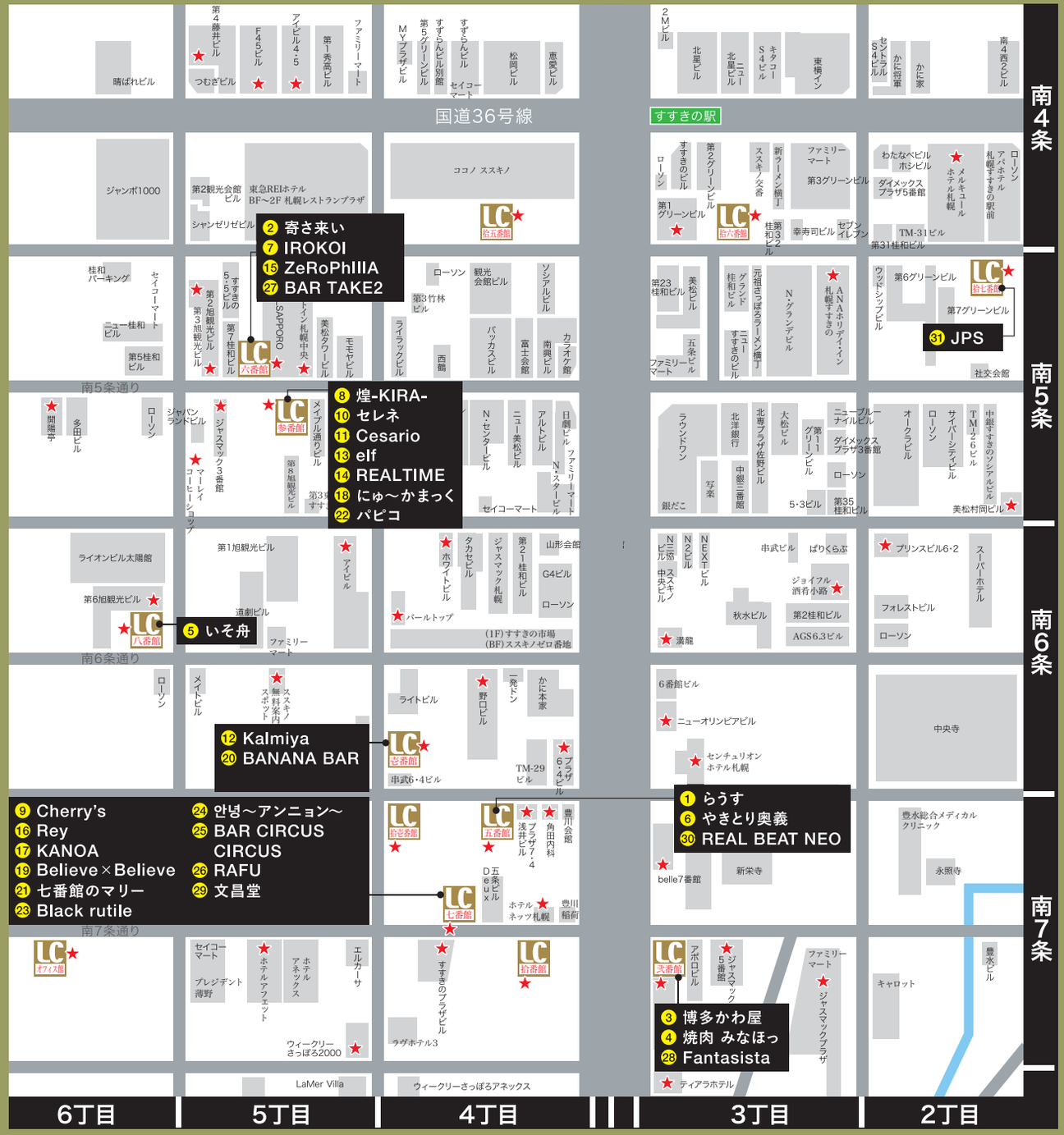

すすきのエリアマップ

誌面のマップ番号とリンクしています。
★マークの場所には
『SUSUKINO BIBLE』を設置しています。

終電時刻表

札幌地下鉄 南北線 すすきの駅 発

麻生方面
全日
23時　6 13 21 29 38 47 56
24時　5 14

真駒内方面
全日
23時　3 12 20 29 39 47 55
24時　4 12

札幌地下鉄 東豊線 豊水すすきの駅 発

福住方面
全日
23時　5 15 25 35 45 55
24時　5 15

栄町方面
全日
23時　1（平日のみ）9 19 29 39 49 59
24時　10



MEET THE COVER GIRL

看板娘に恋してる！

お客と女性キャストが食事や買い物などを楽しんだあと、
そのまま一緒にお店へ来店する“同伴”を擬似体験。
今回のお相手は、ニュークラブ『BELLE PALAIS（ベルパレス）』の
ニナさんです。











四季折々の旬な食材を生かし、素材の風味を引き立てる調理で、繊細かつ創意工夫を凝らした一品料理の数々が味わえる。
「国稀酒造 酒粕焼酎 泰蔵」などお酒の品揃えも充実。

知る人ぞ知る、食通が通う名店
一期一会の旬と酒を愉しむ。

旬の食材を生かした料理と、選りすぐりの酒が楽しめる日本料理店『酒膳 行絹来（しゅぜん いきぬき）』は、道内外から多くの食通が訪れる、すすきのの隠れ家的名店だ。

店主・山枝正則さんが腕をふるう「おまかせ」は、その日に仕入れた食材と季節の移ろいに合わせ、6品の料理を仕立てる。魚介や野菜など、素材の持ち味を見極め、丁寧な仕事で旨みや香りを引き出していく。「和食の基本は、素材そのもののおいしさを生かすこと。食材に応じて調理法を変え、その時季、その日にしか味わえない料理を楽しんでいただけるよう心がけています」と話す店主の言葉通り、皿の上に広がるのは一期一会の味わい。端正な盛り付けや器との調和、料理に寄り添う厳選酒とのペアリングも、食事のひとときをより豊かなものにしてくれる。

和の趣を感じさせる店内は、ゆったりとくつろげる落ち着いた空間。店主の仕事や会話が楽しめるカウンター席のほか、プライベートな時間を過ごせる個室も完備。接待や会食、記念日など大切な席にもふさわしい。女将のあたたかなおもてなしにも心なごまされる。季節が巡るたびに新しい味に出会える喜びと、訪れた後に残る心地よい余韻をあたえてくれる。



しゅぜん いきぬき
酒膳 行絹来
☎ 011-562-7235
住 中央区南7西4 **LC七番館1F** 時 18:00～23:00(L.O.22:30) 休 日・祝







宮殿をイメージした店内は、水色や白を基調とした華やかでゴージャスな空間。個性豊かな北海道美女が多数在籍。

仲良くなるとお付き合いが長くなるので、そのご縁が続いていくのがうれしいです。

ワンランク上の夜を堪能できる、すすきのトップクラスのニュークラブ『BELLE PALAIS（ベルパレス）』のニナさんは、自然体で誰からも愛される人気キャスト。同伴では一緒に競馬や野球観戦を楽しむことも。「常連さまにはいつも、私の方が楽しませてもらっています。仲良くなるとお付き合いが長くなるので、そのご縁が続いていくのがうれしいです」と常連客とのつながりを大切にしている。

プライベートは家庭的で、自炊が基本。なかでも得意料理は「東坡肉（トンポーロー）」。「中国のお酒を使って煮ると、味が全然変わるんですよ」と、調味料や香辛料にもこだわり、「冷蔵庫に入りきらないくらい揃えています」と笑う。休日の楽しみは始めて約6年のゴルフ。仲間やお店の女の子たちとわいわい楽しむ時間が好きと話し、同僚キャストとラウンドすることもあるそう。旅行も好きで、国内外を問わず、時間があればさまざまな場所へ足を運ぶ。特に、各地の動物園を巡るのが楽しみ。「最近だとバリが良かったですね。今まで行った国のなかでも、人がやさしくて、食べ物もおいしくて。行けるときに、いろんなところへ行ってみたいです」と目を輝かせる。



BELLE PALAIS（ベル パレス）

☎ 011-522-5866

住 中央区南4西3 LC拾六番館6F

時 20:00〜ラスト　休 月



ニナさん

誕生日：10月20日
血液型：A型
12星座：天秤座
趣味：料理、ゴルフ
好みの異性のタイプ：
面白い大人の方
@nina_bellepalais

乾杯！

HAPPY PEOPLE

うまい酒のある風景。

オープンの周年、記念のイベント、スタッフの誕生日など、
お祝いしたいすすきのの皆さんをご紹介。
店へ足を運んで、楽しく一緒に乾杯しましょう！

独自の世界観を気軽に没入体験！
コスプレイヤーがキャストのコンカフェ

01

今年7月にオープンした『ニューアジト404号室』は、キャストがコスプレイヤーのコンカフェ。サイバーを基調とした世界観のなかで、ドリンクやキャストとの会話が楽しめる。お客を「WANDERER（ワンダラー）」、キャストを「HOLOGRAM（ホログラム）」と呼ぶなどの設定や用語を取り入れ、独自の世界観を構築しながらも、気軽に没入体験できるのが特徴。お客一人ひとりにIDを発行し、スマホの自分専用ページで来店履歴など記録を残すこともできる。料金や過ごし方など、キャストが丁寧に案内してくれるのでご安心を。コンカフェが初めての方、お一人さまの方、友人同士で来店の方も大歓迎！

ニューアジト404号室

☎ 無し

住 中央区南7西4 LC五番館6F
時 19:00〜LAST 休 月
Instagram @new_ajito_info



おとさんに会いたくなる ふらりと立ち寄れる夜の居場所。

02

今年6月にオープンした、おとさんがオーナーを務める『Blue Bell Cat（ブルーベルキャット）』は、ダーツやカラオケ、ゲームが楽しめるカジュアルバー。店内は落ち着きながらも、気軽で親しみやすい雰囲気。キャラクターのフィギュアやファイターズのグッズが飾られ、遊び心のある装飾もアクセントを添えている。気さくで親しみやすいおとさんの接客も魅力。アニメや映画などの話題をきっかけに自然と会話が弾み、肩の力を抜いてリラックスできる。おとさんの笑顔に会いにまた立ち寄りたくなる、心やすらげる夜の居場所だ。

ブルーベルキャット
Blue Bell Cat

☎ 無し

住 中央区南7西4 **LC五番館3F**
時 20:00〜LAST 休 不定休
Instagram @oto.doradora



グルメ名店 in すすきの

手頃に楽しめる大衆酒場から、
素材や調理法にこだわる専門店まで、
食欲を刺激する個性豊かな名店がずらり。
おいしい料理とお酒があれば、
夜はもっと楽しくなる。



01

新鮮な海鮮から郷土料理まで
北海道を味わい尽くす人気酒場

北海道のおいしいものを存分に味わえると人気の『北海道海鮮居酒屋さぶろう すすきの店』。羅臼町の認証店として、産地から直送した鮮度抜群の海の幸を使った料理が自慢だ。毎日仕入れる旬の魚介は、刺身や焼き魚、寿司など素材の魅力を生かして提供。なかでも「刺身盛り」は、お客さまへの還元を込めて赤字覚悟で提供する人気メニューだ。さらに、創業時から愛される「秘伝のザンギ」や「さぶろうオリジナル餃子」「長芋玉子焼き」、道産和牛やホッケの炉端焼きなど、居酒屋メニューも充実。季節のおすすめや北海道の地酒も豊富に揃い、飲み放題やお得なコースも用意。普段使いはもちろん、宴会にもぴったりの一軒だ。



新鮮な道産ホタテに、クリーミーなホワイトソースとたっぷりのモッツアレラチーズをのせた「のびーるホタテのチーズグラタン」。



北海道海鮮居酒屋
さぶろう すすきの店

☎ 011-563-7586

住 中央区南6西4 LC壱番館1F
時 18:00～翌5:00(料理L.O. 翌4:00、ドリンクL.O. 翌4:30) 休 無休



02

安い！うまい！デカい！
お腹いっぱい、財布にうれしい大衆酒場

若年層を中心に人気を集める大衆居酒屋『○酒(まるしゅ)ぶっちぎり食堂 すすきの店』。「満足いくまで食べて飲んでも、お一人さま2,000円前後」を掲げ、料理もドリンクもリーズナブルに楽しめるコスパ抜群の一軒だ。なかでも名物の「ジャンチキ」(390円)は、350gの鶏ムネ肉を使った直径30cm超のジャンボチキンカツ。揚げたてならではのカリッと香ばしい衣と、やわらかくジューシーな味わいが魅力で、食べ応え十分。キンキンに冷えたビールとの相性も抜群だ。ほかにも「まぐろ・トロサーモン・甘えび・たこぶつの盛り放題」(各680円)など、写真映えする豪快メニューも充実。60分390円(2名から)の飲み放題も見逃せない。



飲み放題60分390円に含まれる「ワイルドターキーハイボール」。バーボンらしい甘みや香りとしっかりとした味わいを引き出したハイボール。



まるしゅ ○酒
ぶっちぎり食堂 すすきの店

☎ 011-563-6613

住 中央区南5西5 LC参番館1F
時 17:00～翌3:00(料理L.O. 翌2:00 ドリンクL.O. 翌2:30) 休 年中無休



焼酎や日本酒など九州の地酒を豊富に揃え、隠し酒も含めると40種類以上。「もも焼き」など料理との相性は抜群で、お酒が進むこと間違いなしだ。



宮崎地鶏もも焼き 輪鶏(わどり)

☎ 011-533-3339

住 中央区南7西4 LC七番館2F
時 18:00～翌2:00(L.O.1:30) 休 日



03

地酒との相性も抜群！
本場のうまいもんを堪能

本場の九州料理と地酒を楽しめる居酒屋『宮崎地鶏もも焼き 輪鶏(わどり)』。看板メニューは、宮崎県都城市の契約養鶏場で育てられた宮崎赤鶏の「もも焼き」(小1,280円、中1,790円、大2,670円)。炭火で豪快に焼き上げることで、香ばしい風味と弾力のある食感、噛むほどに広がる濃厚な旨みを堪能できる。もう一つの名物「炙りもつ鍋」(1人前1,550円※2人前から)は、新鮮なもつを炭火で炙り、余分な脂を落としてから、あごだしと醤油のスープで味わう一品。もつの香ばしさと旨みが溶け込んだスープは絶品で、締めには「〆雑炊」(600円)がおすすめ。ほかにも熊本直送の馬刺しや胡麻鯖、炙り明太子など九州の味覚が充実。焼酎や日本酒も40種類以上揃い、料理との相性も抜群だ。

名店グルメ in すすきの

04



骨付きラムにかぶりつく！本来の旨みを堪能する本格ジンギスカン

すすきので本格的なジンギスカンを楽しめる人気店『だるまおとし すすきの本店』。オーストラリアから独自ルートで仕入れるラム肉は、鮮度が良く、くさみがなく、やわらかくジューシーな味わいが魅力だ。手作業で丁寧に切り分け、余分な脂や筋を取り除くことで、ラム本来の旨みを引き出している。玉ネギのすりおろしや生姜を加えた醤油ベースの自家製タレも、肉の味わいをさらに引き立てる。なかでも一番人気は「ラムチョップ」(1,628円)。仔羊のロースを骨付きのまま切り分けた華やかな一品で、鉄鍋で焼くことで旨みと肉汁をぎゅっと閉じ込める。骨まわりの濃厚な旨みも格別で、豪快にかぶりつけば、ジューシーな肉汁が口いっぱいに広がる。



ドリンクメニューはすべて100円！北海道限定の「サッポロクラシック」を樽生ビールで！麦芽100%の豊かな味わいとすっきりした飲みやすさが魅力。

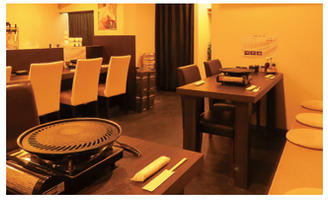

だるまおとし すすきの本店

☎ 011-596-6594

住 中央区南7西4 LC拾壱番館3F

時 17:00～24:00(L.O.23:00) 休 年末年始



道産を主に契約農家から直送する新鮮野菜との相性も抜群。季節によって変わる旬な野菜を味わえるのも嬉しい。道産チーズの盛り合わせやミニジェラートなどサイドメニューも充実。

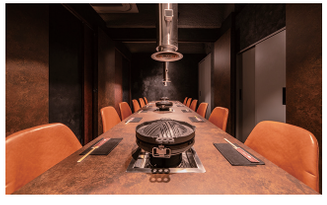

北海道産羊・野菜 ふくすけ

☎ 011-206-9698

住 中央区南7西4 LC五番館1・5・6F

時 17:00～23:00(L.O.22:30) 休 日

05



産地や部位の違いを食べ比べ！北海道羊をまるごと味わえる

道内各地の農場から厳選した羊を一頭買いで仕入れ、徹底した鮮度管理のもと生肉で提供する、ジンギスカン専門店『北海道産羊・野菜 ふくすけ』。なかでも注目は、美唄市の『西川農場』でアスパラを食べて育った希少な「アスパラひつじ」(2,970円)。くさみが少なく食べやすいうえ、羊肉ならではの豊かな旨みと甘みを楽しめる逸品だ。肩ロース、モモ、ヒレ、タン、レバーなど多彩な部位を味わえるのも魅力。注文を受けてから職人が一切れずつ丁寧に手切りし、こだわりの強炭火で焼き上げることで、やわらかな食感とジューシーな肉汁、噛むほどに広がるコクを引き出している。産地や部位ごとの味わいの違いを堪能できる、羊好き必見の一軒だ。

06



多彩な肉料理が勢ぞろい！“肉尽くし”を存分に堪能

バリエーション豊かな肉料理を楽しめるバル『Creation Dining JINGA(クリエイションダイニング ジンガ)』は、季節のおすすめからアラカルト、デザートまで充実し、肉好きにはたまらない“肉尽くし”の人気店。なかでも注目は「本日の肉刺し盛り(5種)」(2,310円)。牛・ラム・鶏から厳選した肉を使い、この日は「十勝彩美牛のタタキ」「牛タン炙り」「牛ハラミ刺」「とりわさ」「砂肝刺」が登場。肉の種類や部位ごとに調理法を変え、低温調理でじっくり火を通すことで、安全性に配慮しながら、肉本来の旨みを引き出している。なめらかな舌触りと心地よい弾力が楽しめ、噛むほどに濃厚な味わいが広がる。肉の質と鮮度にこだわる同店ならではの逸品だ。



名物「JINGA盛り」は、ローストビーフ、熟成牛カイノミステーキ、スペアリブのオーブン焼き、チキングリル、自家製ベーコンのグリル、大量のフライドポテトが詰まった夢の肉盛り！



クリエイションダイニング ジンガ Creation Dining JINGA

☎ 011-5488-7518

住 中央区南5西5 LC六番館2F

時 17:00～翌1:00(L.O.24:00、ドリンクL.O.24:30) 休 不定休

07

300種超のテキーラが揃う“聖地”酒によく合うタパスも充実

北海道を代表する“テキーラの聖地”として知られる専門バー『alcozy(アルコジ)』は、来札した著名人やミュージシャンなども数多く訪れる名店。オーナーの桶川弘克さんは『日本テキーラ協会』が認定する「テキーラマエストロ」の資格を持つテキーラのプロで、豊富な知識を生かし、銘柄ごとの魅力や楽しみ方を丁寧に教えてくれる。300種類を超える品揃えには、本場のメキシコで買い付けたものやプレミアム、オールドボトルも。ショットはもちろん、ロックやストレート、カクテルでも味わえる。テキーラに合わせたタパスも充実しており、お通しとして提供する「パイナップルとタヒン」(350円)は、パインの甘酸っぱさにチリの刺激とライムのさわやかさがよく合う。





テキーラはアガベアスル(竜舌蘭の一種)を主原料に造られるメキシコ原産の蒸溜酒。欧米の著名人やセレブたちに愛飲され、近年世界中で人気が高まっている。



アルコジ alcozy

☎ 011-562-1252

住 中央区南7西4 LC七番館6F

時 21:00～ラスト 休 無休



スナック入門 其ノ壱

スナック初心者の方へ向けて、すすきのの人気店ママに、
スナックでの楽しみ方や心得を教えてもらいました。







1 お酒を片手に会話を楽しむのが基本。とはいえ、無理に飲む必要はなく、自分のペースで楽しむのがいちばん。お酒が苦手ならソフトドリンクでもOK。

2 歌が得意でなくても、気にする必要はありません。誰かの歌に手拍子をしたり、一緒に盛り上がったり。大切なのは上手に歌うことより、みんなで楽しい時間を共有すること。

3 ボトルをキープしておくと、次に訪れたときも続きから楽しめる。自分だけの一本ができれば、「またこの店へ帰ってこよう」という気持ちが自然と生まれる。

どんなときでも明るくお迎えします
まずは一緒にお酒を楽しみましょう。

20代を中心としたキュートなキャストたちが笑顔で迎えてくれる『Iris(アイリス)』は、カジュアルかつアットホームな雰囲気が魅力。お酒や歌が好きなら誰もがリラックスして過ごせる安らぎの空間で、リーズナブルな料金設定に加え、「カラオケ歌い放題」もうれしいポイントだ。店内はカウンターを設けず、全席ボックス席というオープンな造り。開放的な空間で、肩ひじ張らずにお酒や会話を楽しめる。

「スナックは一人では入りにくいと思われがちですが、当店はお一人さまもたくさんいらっしゃいます。もちろん、お友達や仲間同士でのご来店も大歓迎です」と話すのは、りかママ。気さくで元気な接客を心がけながらも、静かに飲みたい人、みんなで盛り上がりたい人、お酒を飲まない人など、それぞれのスタイルに合わせたTPOを大切にしているという。

では、初めてスナックを訪れたとき、どのように過ごせばいいのだろう。「“自分から話しかけるのが苦手”“何を話せばいいか分からない”という方も心配はいりません。キャストが自然に会話をつないでくれます。まずは気負わず、共通の話題などをきっかけに、お酒と会話を楽しんでみてください」

一般的なスナックでは珍しく、キャストを指名できるのもこの店ならではの特徴(別途有料)。気になったキャストを隣に迎え、じっくり会話を楽しむこともできる。お店との距離を縮めながら、自分なりの楽しみ方を見つけていくのも醍醐味だ。また、連絡先交換についても、こちらでは歓迎。「その場の雰囲気や流れで、キャストからお聞きすることもありますよ」。ただし、あくまで大人同士の付き合い。プライベートに踏み込みすぎず、ほどよい距離感を保つことが、スマートに楽しむための大切な心得だ。

「難しく考えず、一度遊びにいらしてみてください。どんなときでも私たちが明るくお迎えしますので、まずは身を委ねて、一緒にお酒を楽しみましょう」とりかママ。お気に入りの店に通ううち、少しずつ顔なじみになっていく。そして、いつしか“常連”として迎えてもらえるようになる。そんな人と人とのつながりも、スナックならではの魅力だ。まずは気軽に扉を開けて、あなたもスナックデビューを果たしてみては。



スナック Iris(アイリス)
☎ 011-211-6639
住 中央区南6西4 LC壱番館7F
時 19:00〜翌1:00 休 月
@iris_susukino @rika__iris



スナック入門 其ノ弐







1 ちょっとした悩みや日常の愚痴をこぼせるのもスナックのあたかさ。「聞いてほしい」「背中を押してほしい」そんな時は、気負わずママに打ち明けてみよう。

2 店は自分の好きなジャンルやテーマで選ぶのがポイント。自分のアンテナに引っかかるコンセプトの店なら、ドアを開けた瞬間からわくわく感を楽しめる。

3 出身地、同世代の流行、好きな音楽、好きなお酒の銘柄など、互いの共通点が見つかると一気に心の距離が縮まり、初対面の人とも自然と会話が弾むはず。

Snack Cherrys

ちょっとした“共通点”が見つかると飲み友達ができることも。

時を巻き戻したかのようなノスタルジックな世界観で、世代を超えて愛される『昭和スナック Cherry's(チェリーズ)』。1980〜90年代をテーマにした店内には、所狭しとレコードやラジカセ、レトロゲーム、当時を思わせるポスターなどがずらり。懐かしいカルチャーをきっかけに、自然と会話が生まれる空間だ。チェリーママの明るく気さくな人柄も相まって、初めてでも肩ひじ張らずに過ごせる居心地の良さも魅力。客同士の距離も近く、女性のひとり客が多いのも大きな特徴である。「スナックに行ってみたいけれど、どんな店を選べばいいのかわからない」という人は、自分の好きなテーマや雰囲気から店を選んでみるのもおすすめだ。

また、「料金体系がわからない」という不安を解消するために、チェリーママがすすめるのが、入店前のひと声。「セット料金などが気になる場合は、あらかじめ確認しておくと安心ですよ。事前に電話で問い合わせるか、着席前に直接たずねてみてください。明朗会計なお店ならきちんと説明してくれるはずです」とアドバイス。あらかじめ予算感を把握しておけば、余計な心配をせず、その場を楽しむことに集中できる。

そして、居合わせた人同士で出会い、その場で打ち解け合えるのもスナックの醍醐味。口下手でも、チェリーママが自然な形で会話の橋渡しをしてくれるので安心を。「出身地や好きな音楽など、ちょっとした“共通点”が見つかると場が一気になごんで、気がつけば世代を超えた飲み友達になっていることも多いんです」。初対面同士でも、店の雰囲気や会話を楽しむうちに、自然と輪の中に入っていけるはずだ。

さらに、その場の熱量を一気に高めてくれるのがカラオケ。こちらの店では中森明菜さんのヒットナンバーなどが人気。「大好きな曲を歌い上げる快感はもちろんですが、スナックのカラオケは“譲り合いの心”が大切です」とチェリーママ。ほかの人が歌っているときは耳を傾け、曲が終わったら拍手を送る。こうした気づかいこそが、大人の嗜み。セピア色の思い出に浸りながら、自然と人との距離が近づいていく。そんなあたたかなコミュニティも、スナックの魅力のひとつ。あなたも『Cherry's』で、心地よい夜のひとときを過ごしてみては。



昭和スナック Cherrys（チェリーズ）

☎ 011-562-0055

住 中央区南7西4 LC七番館8F

時 20:00〜翌1:00　休 日・祝

SUSUKINO BIBLE 特別プラン

二次会や歓送迎会、女子会、コンパ、貸し切りパーティーなど…
希望の条件や今夜の気分に最適な店がずらり勢ぞろい！今すぐ使えるお得なプランが盛りだくさん！

ご注文時に「ススキノバイブルを見た」と伝えると適用されます。

本誌特別プラン ｜ 2026年12月10日（木）まで

※クーポン内容は状況により変更となる場合がありますので、店舗へ直接ご確認ください。

SUSUKINO BIBLE
ウェブ版もチェック！



居酒屋｜MAP-P5 ❶

北の幸（きたさち） らうす

☎ 011-532-0099
住 中央区南7西4 LC五番館2F
時 17:00～24:00
休 日

心あたたまる手料理と ぬくもりあるおもてなし

知床・羅臼町出身の店主が、選りすぐりの食材を使って手作りする一品料理が自慢。新鮮な刺し身をはじめ、春は山菜、秋にはきのこなど、北海道らしい山海の幸を堪能できる。自家製の珍味や燻製など、他店では味わえないメニューも見逃せない。店主は“遊海”の名で書家としても活動。石へ一筆書き入れた箸置きなど、自身の作品が店内を彩る。

本誌特別プラン 3,000円〈1名～〉	飲み物3杯＋2点刺し盛り＋料理2品



居酒屋｜MAP-P4 ❷

鮮魚旬菜・炭火焼き居酒屋

寄（よ）さ来（こ）い

☎ 011-563-4351
住 中央区南5西5 LC六番館1F
時 18:00～翌5:00
休 日（日曜が祝日の場合は翌日休）

自信のあるものだけを提供 店主自慢の創作料理に舌鼓

道産食材を主に使った創作料理が自慢の居酒屋。店主が「自のあるものしか出さない」と胸を張る料理の数々は、食材どれもが新鮮かつ良質で、山菜など旬の味を堪能できるのも魅力。特大ホッケやイカ焼きなど海鮮をはじめ、焼き物や揚げ物、一品を幅広く揃えるほか、ラーメンサラダといったご当地メニューが味わえるのも嬉しい。焼酎や日本酒を豊富に揃え、飲み放題プランも用意。

本誌特別プラン 3,000円〈4名～〉	コース料理9品＋飲み放題 （＋1,000円で生ビール付）





鮮度抜群の食材を使った料理をダイナミックに提供。個人店ならではの距離の近さも売りの一つ。要望があればメニュー表にないものでも気軽に相談を。飲み放題付きのコースも取り揃え、少人数から大人数まで各種宴会にもおすすめだ。



焼き鳥 | MAP-P5 ❸

博多(はかた)かわ屋(や) すすきの店

☎ 011-211-8208

住 中央区南7西3 LC弐番館4F
時 17:00〜23:30(LO:23:00)
休 無休(年末年始を除く)

名物「かわ焼き」は一度は食べたい絶品の旨さ

全国的に知られる福岡の有名店。秘伝の製法で6日間かけて仕込む名物「かわ焼き」は、鶏の首の皮だけを使い、外はかりっと中はもっちりとした独特の食感で、九州醤油ベースのタレが絶妙に絡む。鶏ささみ串にわさび醤油がかかった「シギ焼き」をはじめ、「胡麻さば」、「酢もつ」、「もつ鍋」など本場・九州グルメが充実。シメに最適な濃厚豚骨味「焼きラーメン」も絶品。

本誌特別プラン
1,500円

120分飲み放題
(生ビール付)
※L.O30分前





独特な食感と秘伝タレが絶妙な味わいの看板「かわ焼き」をはじめ、ささみ肉をわさび醤油でいただく「シギ焼き」や、さばの刺身をゴマたっぷりの醤油ダレで和えた博多名物「胡麻さば」も人気。



焼肉 | MAP-P5 ❹

焼肉(やきにく) みなほっ

☎ 011-211-4332

住 中央区南7西3 LC弐番館2F
時 火〜土11:00〜23:00、
日・祝日15:00〜23:00 休 無休

南北海道発ご当地ブランドしんきん牛を一頭買い

道南は木古内町『内藤牧場』で育てられる新ブランド牛「しんきん牛」を一頭買いし、そのおいしさをまるごと楽しめる焼肉店。味わって欲しいのは“赤身の旨さ”と“やわらかな肉質”。定番のカルビからプレミアムな希少部位まで、余すことなく堪能できる。道南から仕入れる旬の海鮮や野菜も美味。要望や予算に応じたコースにも対応してくれる。

本誌特別プラン
5,000円〈税込、2名〜〉

しんきん牛コース(120分飲み放題、生ビール込)
※L.O.30分前まで、当日予約OK







贅沢に一頭買いする新ブランド牛「しんきん牛」は、この店でしか食せない幻の牛肉。個室やテーブル席、カウンター席など人数や用途に応じて利用可能。最新式の無煙ロースターを設備し、煙や匂いを気にせず食事が楽しめる。



本誌特別プラン
3,000円〈2名〜〉
料理2品＋
90分飲み放題

焼肉｜MAP-P4 ⑤

活魚 海鮮 炉ばた いそ舟（ふね）

☎ 011-215-1444
住 中央区南6西6 LC八番館1F
時 17:00〜翌2:00(日・祝は24:00まで)
休 月

新鮮な活魚が自慢の炉ばた焼き

昔ながらの炉ばたと舟をイメージした店内には大きな生け簀があり、北海道近海で獲れた活魚や活カニをその場でお好みに調理。炉ばた焼きカウンターでは、大ぶりの羅臼産ホッケや旬菜、ラム、豚、鶏などを炭火でじっくり焼き上げてくれる。ほかにもキンキの煮付けや焼き物など、北海道の味覚を堪能できる逸品を品揃え。要望や予算に応じてコースも用意。



本誌特別プラン
4,500円〈4名〜〉
料理付100分飲み放題コース

焼肉｜MAP-P5 ⑥

やきとり奥義（おうぎ）

☎ 011-512-3050
住 中央区南7西4 LC五番館2F
時 17:00〜24:00
休 日、第2・第4月（月曜は月によって変動有）

3種の味付けで楽しめる こだわりの焼き鳥

勇払産地鶏サクラヒメ鶏や真狩産ハーブ豚など、厳選された食材を一本一本丁寧に炭火で焼いたこだわりの焼鳥が絶品。香ばしさと深みのあるオリジナルブレンドの味噌が自慢の「味噌だれ」、さまざまな食材を8時間じっくり煮込んだ「香味だれ」、素材の味を生かすシンプルな天日干しの「塩」と、3種の味付けで楽しめるのが特徴。地酒や焼酎も豊富に揃う。



スナック｜MAP-P4 ⑦

スナック IROKOI（イロコイ）

☎ 011-600-1348
住 中央区南5西5 LC六番館6F
時 19:00〜翌1:00
休 無休

基本年中無休で、いつでも歓迎。色恋話を肴にお酒が楽しめる

お酒好きなこのみママがもてなすスナック。店名の通り、ママや女性キャストたちと色恋話に花を咲かせることができる。忘れかけていた大人の恋の味を思い出せるかも。もちろんカラオケを歌って盛り上がるのもOK。次回から使える期間限定の「鏡月1本サービス券」や、料理が得意なママが手作りする「生チャーム」も好評。基本年中無休で、気軽に立ち寄れるのも嬉しい。

本誌特別プラン
4,000円〈1名〜〉
60分飲み放題
（女性ドリンク込、
+1,000円で
生ビール・炭酸込）



一人で落ち着いて飲むのもよし、仲間とカラオケで盛り上がるのもよし。色恋話から悩み相談まで受け入れてくれる、ママや女性キャストのやさしいもてなしに癒される。ママはすすきのの有名ニュークラブに勤めていた経験も。

スナック｜MAP-P4 ❽

煌（きら）-KIRA-

☎ 011-511-0335

住 中央区南5西5 **LC参番館3F**
時 19:30～翌1:00
休 日、祝

気品ある美人ママがもてなし 明るく気さくな接客が魅力

美穂子ママやチーママのさえさんをはじめ、美しいキャストたちがおもてなし。おいしいお酒を楽しみながら、気の置けないひと時を過ごすことができる。シックな店内は落ち着いた雰囲気で、明るく気さくな接客と居心地の良さが魅力。距離感が近いので打ち解けやすく、自然と笑顔が生まれ、場が盛り上がること間違いなし。団体や貸し切りも大歓迎！



本誌特別プラン 3,000円〈2名～〉	60分歌い＋飲み放題 (女性ドリンク、税、サ込)※ご新規様、1組全員有効



スナック｜MAP-P4 ❾

昭和スナック チェリーズ Cherry's

☎ 011-562-0055

住 中央区南7西4 **LC七番館8F**
時 20:00～翌1:00
休 日、祝

あの頃にタイムリープ！ 懐かしい思い出が蘇る

1980年代から90年代を主とした“昭和”カルチャーをコンセプトにしたスナック。店内には時の懐かしいポスターやレコード、ゲーム、ラジカセといったインテリアや雑貨が所狭しと飾られる。懐かしい品々を愛でながら、あの頃の思い出を肴にお酒を楽しむのも一興。明るくて親しみやすいちえりママのもてなしと、アットホームな居心地良さが魅力！

本誌特別プラン 4,000円〈1名～〉	初回60分飲み放題



スナック｜MAP-P4 ❿

セレネ

☎ 011-521-8552

住 中央区南5西5 **LC参番館4F**
時 平日20:30～翌1:00、
金・土20:00 休 日、祝

やさしい笑顔に癒される あたたかな接客と気配り

いつもチャーミングで笑顔を絶やさないやえママをはじめ、個性的でかわいらしい女性キャストたちによる、あたたかいもてなしと気さくな会話に癒される。和やかでアットホームな雰囲気の店内は、居心地が良くリラックスしてくつろげる。リーズナブルな料金設定も魅力で、お一人さまから団体まで気軽に立ち寄れるのが嬉しい。一見さんも大歓迎！

本誌特別プラン 3,000円〈2名～〉	60分飲み＋歌い放題（税別） ※シングルチャージ+30分毎に800円

スナックラウンジ｜MAP-P4 ⓫

snack lounge シーザリオ Cesario

☎ 011-522-9482

住 中央区南5西5 **LC参番館8F**
時 20:00～ラスト
休 水

個性豊かなキャストが在籍！ “あなただけのママ”が もてなし！

今年9月にNEWオープンしたスナックラウンジ『Cesario（シーザリオ）』。20～30代を中心に幅広い世代の女性キャストが在籍。あえてママのポジションは置かず、キャスト一人ひとりが“あなただけのママ”に。個性豊かなキャストたちがもてなしくてくれる。お一人さまはもちろん、団体や観光客も大歓迎！



本誌特別プラン 3,000円〈2名様以上〉※1名様の場合+1,000円	60分飲み放題 (チャージ込)

スナック｜MAP-P4 ⑫

kalmiya（カルミヤ）

☎ 011-212-1526

住 中央区南6西4 **LC壱番館5F**
時 平日20:00〜翌1:00、日・祝20:00〜24:00
休 不定休

行きつけとして通いたい 居心地抜群な癒しの空間

あけみママの誕生花カルミヤが店名の由来。アットホームで居心地抜群な癒しの空間は、お一人さまから女子会まで幅広い客層に利用されている。「心ゆくまでごゆっくりおくつろぎいただけたら」とほほ笑むママ。初来店でも親しみやすく、居合わせた客同士が自然と仲良くなることも。飲み会や接待にも安心して利用でき、行きつけとして通いたくなる。



本誌特別プラン
3,000円〈1名〜〉

60分飲み放題 ※ご新規様



本誌特別プラン
3,000円〈1名〜〉

70分飲み放題
（女性ドリンク、税、サ込）

パブ｜MAP-P4 ⑬

LOUNGE PUB elf（エルフ）

☎ 011-522-7737

住 中央区南5西5 **LC参番館7F**
時 20:00〜ラスト、土日5:00〜11:00・20:00〜ラスト
休 無休

ハイレベルなキャストたちと飲み楽しめるカジュアルパブ

夜のお仕事未経験や昼職かけもちアルバイトなど、20代後半が主の女性を揃えた“素人系パブクラブ”。キャストのレベルの高さが評判で、ほぼマンツーマンの内容の濃い接客はニュークラブとスナックの良いとこどり。シンプルでモダンなインテリアで、落ち着きながらお酒と会話を楽しめる。料金はコミコミの明朗会計プランで、お一人様も大歓迎！



バー｜MAP-P4 ⑭

REAL TIME（リアル タイム）

☎ 011-827-0492

住 中央区南5西5 **LC参番館6F**
時 20:00〜翌1:00
休 日、祝

おいしいお酒とともに会話やカラオケを満喫！

昨年12月にオープンした話題のラウンジは、洗練されたモダンな空間とアットホームな居心地の良さが融合。在籍するキャストは10代から40代までと幅広く、それぞれ個性を生かしたおもてなしで場を盛り上げてくれる。お酒を飲みながら会話したり、カラオケで盛り上がったりと、楽しみ方は自由自在！ビールOKの飲み放題など、安心の料金システムで初めての方も気軽に足を運んでほしい。

本誌特別プラン
会計より
1名様につき
1,000円オフ
〈1名〜〉



希少なジャパニーズウイスキーや焼酎のボトルも品揃え。お一人さまや団体、観光客も大歓迎！



ガールズバー｜MAP-P4 15

ZeRoPhIIIA（ゼロフィリア）

☎ 011-200-9909

住 中央区南5西5 **LC六番館4F**
時 21:00〜翌5:00 休 日、月

本誌特別プラン
60分飲み放題
500円オフ〈1名〜〉
※通常3,000円

さまざまなタイプの女性が在籍しているので、お気に入りの女の子がきっと見つかるはず。黒と白の2色を基調とした店内は、不思議ながら居心地の良い空間。キャストが着用する、スタイリッシュなデザインの衣装にも注目。

コンカフェとガールズバーが融合
地雷系と清楚系のキャストが在籍

「表裏一体」がコンセプトのガールズバー。地雷系と清楚系の女性キャストたちが、オリジナルのフーディーを着てお出迎え。黒と白を基調とした店内は、広々とした空間にカウンター席のみで、絶妙な距離感が過ごしやすい。ダーツやカラオケ、各種ボートゲームなども用意し、気分に合わせた楽しみ方ができる。リーズナブルな料金設定も嬉しい。





フェティッシュバー｜MAP-P4 16

Queens Bar Rey（レイ）

☎ 011-215-0870

住 中央区南7西4 **LC七番館2F**
時 19:00〜翌1:00
休 日

本誌特別プラン
4,000円〈1名〜〉
60分飲み放題

すすきので女王様がお出迎え
本格SMショーは圧巻！

SMをメインとしたフェティッシュバー。業界歴24年のスペシャリストである瑞緋色ママをはじめ、個性的な趣味趣向を持つスタッフが在籍。刺激的で官能的な非日常の世界を楽しめる。「SM診断」は当たると評判で、毎週金・土曜に催される本格的SMショーも見逃せない。客層は男女問わず幅広く、女性一人やカップルが多い。興味本位の一見さんも大歓迎！

バー｜MAP-P4 17

海ノ空−KANOA（カノア）

☎ 080-9611-1232

住 中央区南7西4 **LC七番館7F**
時 23:00〜翌6:00
休 日

一体感が生まれるグループが最高！
終電を逃しても朝まで遊べる！

女性キャストたちと一緒にお酒が楽しめるバー。リラックスして過ごせるアットホームな空間で、お客一人ひとりに合わせておもてなし。居合わせた同士がその場で仲良くなり、一体感が生まれるグループが最高！朝まで営業しているので、終電を逃した方や飲み足りない方はぜひ。お酒好きなスタッフ一押しの「HABUSH」もお試しあれ！

本誌特別プラン
「HABUSH」一杯サービス



ニューハーフスナック | MAP-P4 ⑱

にゅ〜かまっく

☎ 011-206-6638

住 中央区南5西5 **LC参番館5F**
時 20:00〜翌3:00最終受付
休 無休



ニューハーフ＋おかま＋スナック
＝にゅ〜かまっく！

聞き上手、話し上手なオネエさまたちと楽しく過ごせるパブ。充実の90分飲み放題プランでは、生ビールを含む豊富なお酒を楽しみながら、いろんなタイプの子とゆっくりおしゃべりできる。スタッフの軽快なトークで盛り上がるのはもちろん、経験豊富なので人生相談や恋愛相談も聞いてもらえる。お一人さま大歓迎で、2次会や女子会にもおすすめ！

本誌特別プラン
4,500円〈1名〜〉
90分飲み放題
(生ビール、カラオケ、チャージ込)



ミックスなオカマバー | MAP-P4 ⑲

Believe×Believe 札幌店
（ビリーブ　ビリーブ）

☎ 090-3089-0213

住 中央区南7西4 **LC七番館6F**
時 20:00〜ラスト
休 水、木

刺激的でハッピーな非日常
新感覚LGBTミックスバー！

仙台で大人気！ハイテンションなおかまちゃんたちとのアバンチュールが楽しめるミックスバー、通称“ビリビリ”がすすきのに初上陸！LGBTなスタッフは個性豊かで魅力的。明るくフレンドリーなもてなしに笑顔があふれる。カジュアルかつオープンな雰囲気の中、リラックスして楽しい時間を過ごせるはず。刺激的でハッピーな非日常を満喫して。

本誌特別プラン
カラオケ歌い放題サービス



ニューハーフバー | MAP-P4 ⑳

BANANA BAR
（バナナバー）

☎ 011-512-6622

住 中央区南6西4 **LC壱番館6F**
時 21:00〜ラスト
休 日

飲んで笑ってコスパ抜群
ニューハーフと禁断の夜

妖艶な魅力を放つジェニーママをはじめ、ニューハーフたちが迎えてくれる、ガールズバーならぬ“ニューハーフバー”。女子よりも女子力の高い“彼女たちと一緒にお酒を飲んだり、禁断トークで盛り上がったりと、陽気で楽しい時間を過ごせる。料金設定が手頃でコスパも抜群。フィリピン出身のママはバイリンガルで、外国人観光客も大歓迎！

本誌特別プラン
4,000円〈1名〜〉
120分飲み放題カラオケ付

占いカフェ&カラオケスナック
MAP-P4 ㉑

七番館のマリー
（ななばんかん）

☎ 080-9619-3838

住 中央区南7西4 **LC七番館9F**
時 11:00〜23:00(11:00〜20:00は前日までの予約営業　休 不定休

TVでベッキーや千原ジュニア、
ファイターズ選手などを占いし話題に！

占いスピリチュアルカウンセラーとして約30年。占いカフェ＆カラオケスナック七番館のマリーをオープンし10周年を迎える、マリー♥ルウ先生のリビングみたいなお店。昼間は前日までの予約で占いカフェ、夜はプライベートを守るため、知らない人同士は同じ時間に一緒にしないので、ご連絡を。マリーさんは歌手でもあるので、カラオケ音響は最高！

本誌特別プラン
今月お誕生日の方、(占い20分間以上のスナック利用)2杯目ドリンクサービス



ミックスバー | MAP-P4 22

パピコ

☎ 080-1888-5128
住 中央区南5西5 LC参番館8F
時 22:00〜ラスト
休 無休

飲んで楽しめる大人の遊び場！深夜営業で思う存分夜遊び！

昨年10月にNEWオープンしたミックスバー！豊富なフレーバーのシーシャ（水たばこ）でチルアウトできるほか、ダーツやカラオケ、ゲームなども遊び放題！お一人さまでも仲間同士でも、存分に飲んで楽しめる大人の遊び場だ。店内はカウンター席とテーブル席を備え、落ち着いてくつろげる雰囲気。遅い時間まで営業しているのも嬉しい。



本誌特別プラン
3,500円〈1名〜〉
120分飲み放題
（カラオケ、テキーラ込）
※ご新規様



本誌特別プラン
2,000円
60分飲み放題
カラオケ付
（生ビール・ハイボール付）

バー | MAP-P4 23

ブラックルチル Black rutile

☎ 011-839-5809
住 中央区南7西4 LC七番館8F
時 19:00〜ラスト
休 不定休

落ち着いてくつろげる隠れ家。多様なシーンで利用できる空間。

チャージ、TAX、カラオケ代のかからない、隠れ家的なバー。ビールやハイボールなどの飲み放題プランもあり、リーズナブルにお酒が楽しめる。店内は落ち着いた雰囲気で、カウンターでゆっくり飲むもよし、ステージでカラオケを楽しむもよし、多様なシーンで利用できるオールマイティな空間。貸し切り可能で、結婚式などの2次会にも最適。



本誌特別プラン
2,000円〈1名〜〉
60分飲み放題

コンセプトカフェ | MAP-P4 24

안녕 〜アンニョン〜

☎ なし
住 中央区南7西4 LC七番館6F
時 平日24:00〜6:00、
土・日17:00〜23:00・24:00〜6:00
休 不定休

札幌を代表する本格メンコンアンニョンボーイズが歓迎

“韓流”をコンセプトにした本格的メンズコンセプトカフェ。華やかな韓服をまとった個性豊かなキャストアンニョンボーイズ」が歓迎してくれる。来店したゲストを「主様（あるじさま）」と呼び、イケメンたちとのトークを楽しんだり、カラオケで盛り上がったり、チェキを撮ったりと、飽きさせることなく楽しい時間を提供してくれる。

バー | MAP-P4 25

バーサーカス BAR CIRCUS
サーカス CIRCUS

☎ 011-596-7088
住 中央区南7西4 LC七番館9F
時 20:00〜翌3:00 休 日、祝

プロパフォーマーが在籍凄技の連続に驚きと感動

団長のケイタさんをはじめ、現役のプロパフォーマーがスタッフとして在籍するマジックバー。日本トップクラスのマジックやサーカス芸を、目の前で体感できるのが醍醐味！お酒とともに体感するサプライズの連続に、場が盛り上がることうけあい！ボードゲームやカラオケ、ダーツなども備え、おもちゃ箱をひっくり返したような大人の自由な空間”



本誌特別プラン
2,000円〈2名〜〉
60分飲み放題

バー | MAP-P4 26

RAFU（ラフ）

☎ 090-3815-1073

住 中央区南7西4 LC七番館3F
時 1:00〜ラスト
休 日



音楽とお酒で元気をチャージ “宇宙”がテーマの非日常！

“宇宙”をテーマに音楽とお酒で盛り上がれるバー。音楽とお酒で元気をチャージしながら、“宇宙”のように広がる非日常や楽しさを体験できる空間。スタッフは歌って踊れるエンターテイナー揃いで、初対面でもすぐに打ち解け、仲良くなれる一体感が魅力。アフターやプライベートなど気軽に立ち寄れるのも嬉しい。

本誌特別プラン 4,000円〈1名〜〉 時間無制限飲み放題



本誌特別プラン 4,000円〈1名〜〉
120分飲み放題 カラオケ付き（ビール込）

バー | MAP-P4 27

BAR TAKE2（バー テイクツー）

☎ 011-205-0634

住 中央区南5西5 LC六番館5F
時 22:00〜翌7:00
休 無休

朝まで明るく元気に営業 ショータイムで爆上がり！

年中無休で早朝まで営業するカジュアルバー。店内は居心地よくくつろげる空間で、ダーツやカラオケ、ゲームなども充実。個性豊かなスタッフの明るく元気な接客が魅力で、テキーラやシャンパンをオーダーした際にはショータイムを披露！スタッフ全員で繰り広げられる“笑撃”のパフォーマンスは見逃せない！連夜、にぎやかな笑いと一体感に包まれる。



ダーツバー | MAP-P5 28

Fantasista（ファンタジスタ）

☎ 011-512-2326

住 中央区南7西3 LC弐番館7F
時 19:00〜翌5:00
休 無休

最新ダーツマシンを導入！ 広々空間で楽しく遊べる

初心者歓迎で、誰でもダーツを簡単に始められるカジュアルバー。仕切りのないワンフロアは広々と開放感あふれる空間で、最新機種含むライブ4台を設置！時間を忘れてみんなでわいわい盛り上がれる。プロジェクターも設えているのでスポーツ観戦も可能！ダーツ投げ放題など各種プランが充実し、2次会や合コン、結婚式のパーティーなどにもおすすめ。

本誌特別プラン 3,000円〈2名〜〉 120分飲み＋ダーツ投げ放題

バー | MAP-P4 29

文昌堂（ぶんしょうどう）

☎ 011-531-7378

住 中央区南7西4 LC七番館4F
時 20:00〜ラスト
休 不定休

うまい酒とディープな夜 都会の隠れ家的老舗バー

知る人ぞ知る都会の隠れ家的な老舗ミュージックバー。70〜80年代ソウル、ブルース、ジャズ、ディスコ、昭和歌謡など、オールジャンルな音楽を聴きながら、ディープで心地よい夜を過ごせる。マスターはラグビー経験があり、国内外のプロ・アマ問わず様々なゲームを放映。ショットからボトルまで、リーズナブルにお酒が楽しめるのも嬉しい。

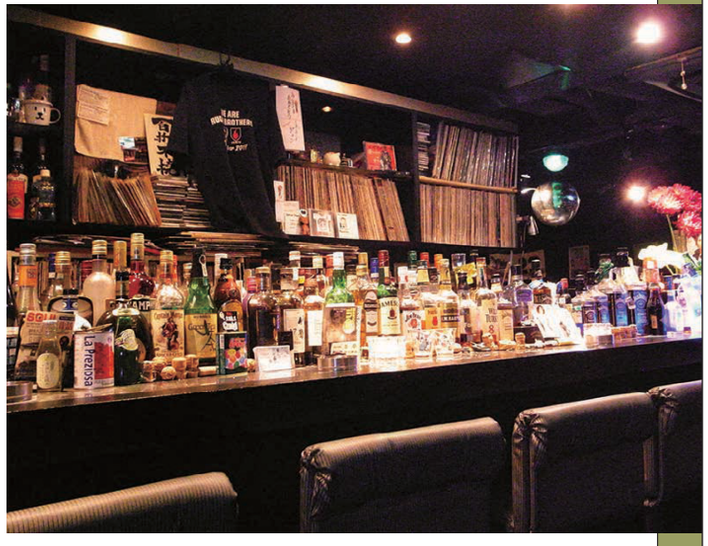

本誌特別プラン 3,000円〈1名〜〉 120分飲み放題（焼酎・ウイスキー・バーボン）＋おつまみ付



バー｜MAP-P5 30

Amusement Live Bar
リアル　ビート　ネオ
REAL BEAT NEO

☎ 011-522-6627

住 中央区南7西4 **LC五番館3F**
時 21:00〜翌4:00
休 無休

生バンドをバックに歌える迫力サウンドに酔いしれる

ライブ演奏を聴くだけでなく、生バンドで気持ち良く熱唱できるアミューズメントライブバー。客自身がステージで生バンドをバックに好きな曲を歌える「生バンドでカラオケ」は、まるで憧れのアーティストになった気分に。バンドのカラオケリストは300曲以上！広い空間と心地よいサウンドで、ライブ感ある迫力のステージを体感してほしい。宴会や貸し切りでの利用も気軽に相談を。

本誌特別プラン 3,000円〈2名〜〉	90分飲み＋歌い放題





生バンドがステージで演奏！飲んで、聴いて、歌って楽しめる。バンドをバックに歌ったり、ギター片手にフリーセッションも可能。
ミュージシャン気分を味わえる。3名以上でお得なフリードリンクプランも用意。



バー｜MAP-P5 31

Amusement Bar
ジェイピーエス
J P S

☎ 011-551-5688

住 中央区南5西2 **LC拾七番館1F**
時 20:00〜ラスト　休 不定休

約500種以上のゲームを取り揃え。多様な楽しみを共有できる空間

お酒を飲みながらゲームで遊べるゲームバー。ボードゲームやパーティーゲームなど約500種以上を取り揃え、レトロから最新まで多彩なゲームをプレイして楽しめる。カフェのような店内にはカウンター席やソファー席、座敷席を設け、人数や目的に応じた利用が可能で貸切プランも用意。話題の韓国料理「キンパ」や「ヤンニョムチキン」など、イートインはもちろんテイクアウトも好評！

本誌特別プラン 3,300円	90分飲み放題 ※通常3,800円

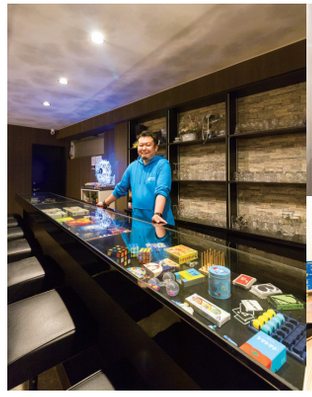







友人やカップル、同僚などで気軽に利用でき、お一人さまや団体も大歓迎！スタッフやお客同士の交流も盛ん。
目的や用途に応じて使い分けられる席種を設け、2次会や女子会、貸し切りパーティーなど幅広いシーンに対応。

LC GROUP BUILDING LINEUP

SAPPORO AREA

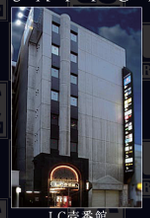
LC壱番館


LC弐番館


LC参番館


LCオフィス館


LC五番館


LC六番館


LC七番館

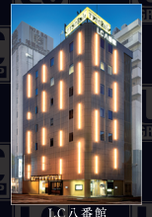
LC八番館


LC麻生館


LC拾番館


LC拾壱番館


LC拾弐番館


LC大通館

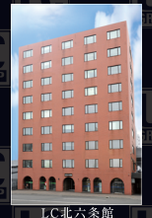
LC北六条館


LC拾五番館


LC拾六番館


LC拾七番館


LC拾八番館

HAKODATE AREA


第1LC館


LC五稜郭ホテル


LC五稜郭ホテル 別館


第3LC館


第4LC館


第5LC館



第7LC館


第8LC館

ASAHIKAWA AREA


LC1号館


LC2号館


LC3号館


LC4号館

LC GROUP
札幌市中央区南6条西6丁目 LC八番館4F

札幌に20棟、函館に11棟、旭川に4棟のビル、ホテル、マンションを所有するすすきのが拠点の不動産（貸しビル業）会社です。
詳しくはこちらもご覧ください。⇨www.lc-group.net/article/

北海道3大都市を、ジャックできるのはLCビジョンだけ。



旭川 Asahikawa



札幌 Sapporo



函館 Hakodate

限定5社10万円（税別）

※3カ月契約限定

媒体主
LC GROUP 株式会社リンクル
〒064-0806
札幌市中央区南6条西6丁目7-3 LC八番館ビル 4F
0120-0440-87

媒体管理・運営
White Company 株式会社ホワイトカンパニー
〒064-0806
札幌市中央区南9条西3丁目2-12札幌K・Sビル 5F
011-563-9955



大切な家族に寄り添う

うちのこ お悩み相談室

『緑の森どうぶつ病院 』に務める
獣医や専門家が、しつけや健康など、
愛する家族へのお悩みにお答えします。

PROFILE

ぽてとくん

性別：男の子　生年月日：2024年4月13日
犬種：マルプー　性格：ビビり屋さん
チャームポイント：左手だけ手袋をはいてるところ
好物：キュウリ

Q

得意技の“ちょうだいちょうだい”をしたらご褒美がもらえると思い、
1日中アピールし続けるので困っています。良いしつけ方法を教えて下さい。

りんかさん / 『シーザリオ』キャスト

A 大好物のキュウリを目指して、一生懸命「ちょうだい！」とアピールしてくる姿は想像するだけでほほ笑ましいですが、一日中となると困ってしまいますよね。実は学習能力が高いワンちゃんほど、「このポーズをすれば好物がもらえる！」「こうすれば得をする！」と成功体験の積み重ねで学んでいきます。

しかし、マルプーのような小型犬は、膝蓋骨脱臼（パテラ）など関節のトラブルを起こしやすい骨格をしているため、足腰の健康を守る観点からも「自分のタイミングではなく、飼い主さんの合図で動くこと」を教えてあげる必要があります。

解決のための具体的なステップはシンプルで、①ぽてとくんが自分から「ちょうだい」を始めたら、言葉をかけず目も合わせずに静かに離れる「完全スルー」で、「そのポーズでは何も起きないんだな」と気づかせてあげ、②四肢が床についた安全な姿勢で静かに待てた瞬間を逃さず、小さく切ったキュウリをあげることで「おすわりやフセが一番得をするポーズ」だと上書きし、③最終的に「ちょうだい」は飼い主さんが声をかけて、あげた時だけ披露する「限定のコミュニケーション」としてルールを作り直します。

見つめられてもぐっと耐えてスルーする根気と、正しく座れたときの素早いご褒美のメリハリをつけてあげることで、体への負担をかけることなく「上手におねだり」できる関係を作っていけます。



どうぶつも飼い主も大切にした「寄り添う診療」

『緑の森どうぶつ病院 さっぽろ病院』では、「寄り添う診療」を掲げ、どうぶつはもちろん、飼い主の気持ちも大切にしながら、最も適切な診療を行なってくれる。ワクチンの接種から、ケガ・病気の診療、去勢・避妊など、さまざまな手術まで幅広く対応。また、しつけ・ご飯教室などで飼い主に必要な情報も提供する。診療は“年中無休”。動物病院をお探しの方は、ぜひご相談を。









緑の森どうぶつ病院

☎ 050-5445-0843

住 中央区南7西8 **LC拾八番館1・2F**
時 月〜日 9:00〜20:00（曜日により変更あり）
休 無休（年末年始を除く）
midori-no-mori.jp/sapporo

〈 フルーツギフト・アレンジメント専門店 〉

FruitS deco 43

とっておきの瞬間を彩るフルーツを大切な方へお届けします。

デリバリー・テイクアウト／18:00~
※¥3,300以上お買い上げでデリバリー対応可能
※18時までのお届けは、要前日予約
※エリア【札幌市中央区】
南3~7条通り北側・西2~6丁目の範囲内
エリア範囲外もご相談ください。



コンポートスタイル ¥3,300~



プレートスタイル ¥4,400~



チョコレートプレート ¥4,400~
※プレートスタイルのみとなります。



フルーツツリー ¥6,600~
※テイクアウト可能です。



シャンパンタワー ¥6,600~
※シャンパンは別途です。



フルーツタワー ¥9,900~



カエル
アレンジメント ¥5,500~
※スイカかメロンでご用意いたします。

パーティープラン
フルーツの空間演出を
ご用意いたします。

※エリアによっては配送料がかかる場合がございます。
※営業時間外にも対応しておりますのでご相談ください。



ご注文の際は、ご希望のメニューとご予算をお伝えください。
上記の写真は一例です。最新の作例はInstagramで紹介しておりますので、ぜひご覧ください。
※全て税込価格です。※使い捨てのオードブル皿以外は回収いたします。破損や紛失の場合は皿の費用をご請求させて頂きます。予めご了承ください。

フルーツデコ43 https://fruitsdeco.com
札幌市中央区南4西3丁目3-1 No.2 Gビル(旧 第2グリーンビル) 地下1F
定休日／日曜日・祝日（金・土が祝日の場合は営業）
受付時間／16:30~25:00
Tel.011 252 9933
ギャラリーはこちら

最新機種登場！

カラオケの常識を超えたエンターテインメント体験。

JOYSOUND X1

音が、美しく咲き開く。

華やぐ夜に感動が広がる、輝かしいシーンへ。



JOYSOUND X1(JS-NX10)

ムービーでご紹介

※Hi-Res Audio ロゴは日本オーディオ協会のライセンスを受けて使用しています。ミュージックは CD スペックの素材波形を音響処理によりハイレゾ相当に変換したものとなります。※QRコードは株式会社デンソーウェーブの登録商標です。

カラオケのご用命、お問い合わせはこちらまで。

株式会社エクシング
すすきの支店
〒064-0807 北海道札幌市中央区南7条西1丁目13 第二弘安ビル2F
0120-141-224（24時間受付）

[製品のご案内]

JOYSOUND

©202409 XING INC.

安心して使える“おしぼり”っていいね！

衛生マーク

ご存じですか？

「衛生マーク」のついた布おしぼりで手をふくと…

石鹸手洗いと同じ除菌効果があります！

※全国おしぼり協同組合連合会調べ　※すべての菌を除菌するわけではありません。

「衛生マーク」が、**お客様**と**店舗**と**あなた**を守る！

人が集まる場所だからこそ、安心安全な布おしぼりでおもてなし

※手指消毒においては厚生労働省の指導基準〔環指第157号〕に基づき
洗浄・消毒した衛生マークの付いたおしぼりの使用が有効

すずらん商事

LINE 公式アカウントはじめました！

友だち募集中

QRコードから
①LINEアプリを起動
②左のQRコードを読込み
登録する

ID検索から
①LINEアプリを起動
②下のIDを検索し登録する
LINE ID：@396kgznf

---

suzuran

私たちは「品質第一主義」を社是に安心できる商品をお届けします。

株式会社 すずらん商事
〒003-0814 札幌市白石区菊水上町4条3丁目51-16
商品・サービスに関するお問い合わせはお気軽に
TEL.011-821-0088
受付時間｜9:00～17:00(日曜休)
FAX｜011-821-9906
HP

豊富な商品ラインナップで、様々な業態のお客様に対応いたします。

取扱商品
- おしぼり
- サニタリー商品
- レンタルマット・モップ
- 業務用洗剤など

http://www.s-suzuran.co.jp



カラオケのご用命は、株式会社北海道第一興商

第一興商
〒065-0011 北海道札幌市東区北十一条東１丁目 1-1
TEL：011-752-3321　FAX：011-752-3336



Karaoke Entertainment
BIG ECHO
DAM 直営店

ビッグエコーすすきの南三条店　TEL:011-252-0505

〒060-0063 札幌市中央区南三条西3丁目10番地 三信ビル1F
【営業時間】AM10:00-AM6：00





NEO SNACK L

1フロア150坪！

NEO SNACK L【エル】

ネオスナック

サラリーマンの味方

すすきのでコスパNo.1!

SYSTEM［1set:60min］ 飲み放題:焼酎（甲類・麦・芋）ウーロン茶

【19:00-20:29】¥3,800 【20:30-1:00】¥4,800

延長(30min):¥2,500 本指名料:¥2,000 場内指名料:¥1,000 同伴料:¥3,000

住所:札幌市中央区南４条西３丁目 すすきのビル 5F

OPEN:19:00 - CLOSE:1:00 TEL:011-531-1010 定休日:不定休

WEB SITE INSTAGRAM

hibiki-group.jp/





優雅な時を一緒に楽しむ大人の空間







MOULIN ROUGE
CLUB

札幌市中央区南４条西３丁目
第1Gビル 3F

TEL:011-206-0665

OPEN:20:00 - CLOSE:LAST







CLUB
MOULIN ROUGE





SYSTEM［1set:60min］

【20:00-20:59】 ○メンバー ¥3,500 ○ビジター ¥4,500

【21:00-LAST】 ○メンバー ¥4,500 ○ビジター ¥5,500

延長(30min): ○メンバー¥3,000 ○ビジター¥3,500 TAX:10% SC:22%

WEB SITE

INSTAGRAM

hibiki-group.jp/

豪華絢爛な超異空間で



至極のおもてなしを



Kuroneko

SYSTEM & ADDRESS

［1set:90min］¥6,000　［延長:30min］¥3,000

■本指名料：¥3,000　■同伴料：¥2,000　■TAX:10% SC:20%

■場内指名料：¥3,000　■Sチャージ：¥1,000 ※お一人様ご利用時

WEB SITE　INSTAGRAM

ラウンジ くろねこ　札幌市中央区南4条西3丁目 LC拾六番館 7F / 8F（受付）

OPEN:20:00 - CLOSE:LAST　定休日:日曜・祝日　TEL:011-530-6161